

申請書は鉛筆記入NGです

埼玉県立長瀬げんきプラザ 宿泊利用申請書

令和 2 年 4 月 2 日

埼玉県立長瀬げんきプラザ所長 様

正式名称で記入してください
例：埼玉県立〇〇特別支援学校 中学部2年

住所 〒369-1312 埼玉県秩父郡長瀬町井戸367
団体名 **長瀬ぼうけんクラブ**
代表者名 白石 直
電話番号 0494-66-0177

学校の場合は、
職印を押す

下記のとおり埼玉県立長瀬げんきプラザを利用したいので、活動計画表他一式を添えて申請します。
記

利用目的	忍者修行の為の宿泊学習		←学校の場合は「教育課程に基づく～」という書き方をする						
利用期間	令和 2 年 5 月 30 日 (土)	11 時 0 分から							
	令和 2 年 5 月 31 日 (日)	15 時 0 分まで							
利用人数 (日帰り含む)	男 9 人 ・ 女 8 人 ・ 計 17 人								
利用責任者	ふりがな 氏名	とこやま たくみ 床山 匠	←必ず宿泊者の中の責任者でお願いします 電話番号 0494-66-0177						
宿泊施設名 (該当に○印)	宿泊月日	宿泊者人数	宿泊者の内訳 (人)					日帰り (人)	使用料
			65歳以上	一般・大学生	高校生	小中学生	就学前		
宿泊室 ○	5 月 13 日	男 6 人	1	5	1	5	2	3	
テント		女 8 人							
宿泊室	5 月 14 日	男 人						3	
テント		女 人	日帰りは別カウントです						
宿泊室	月 日	男 人							
テント		女 人							
宿泊室	月 日	男 人							
テント		女 人							
宿泊室	月 日	男 人							
テント		女 人							
利用したい施設名など	第1研修室、美術工芸室、野外炊事場、芝生広場							使用料計	
利用の条件または制限									

【注】太線内だけ記入してください。

※この用紙に記入いただいた個人情報、宿泊利用目的以外には使用いたしません。

活動計画表

埼玉県立長瀬げんきプラザ

団体名		長瀬ぼうけんクラブ				1 枚目	
時刻	活動内容	1 日目		2 日目		日 目	
		5 月 30 日 (土)		5 月 31 日 (日)		月 日 ()	
6:30	清掃・朝食・部屋点検	(記入例) 10:45~11:00 11:00~12:00 ・入所のつどい(1研) ・バードコール作り(美)		起床 6:30		朝のつどいを希望する場合は、○と開始時間を記入してください。時間等制限事項は下記参照。	
7:30			朝のつどい ○ 7:00	食堂 ○ 7:30			7:30
8:45		場所： 第1研修室・美術工芸室	利用宿泊室清掃 部屋点検 8:45~9:00		利用宿泊室清掃 部屋点検 8:45~9:00		
9:00	午前の活動	11:00~11:15 11:15~12:00 ・入所のつどい ・ミーティング	9:00~11:00 11:00~ ・スポーツレク ※リレーなど ・ナインブロック	大まかな活動内容を記入してください			
12:00	昼食	場所： 第1研修室 食事について、該当するものに○	場所： 芝生広場・美工	食堂 ○ 12:00	食堂での食事開始時間は決まっています。 朝→7:30 昼→12:00 夕→17:30		12:00
13:00	午後の活動	13:00~14:00 14:00~16:00 ・法善寺まで散歩 ・勾玉作り(美工) 申請以外の施設は、利用不可なのでご注意ください。	13:00~14:00 14:00~15:00 15:00~ ・バードコール作り(美) ・まとめと発表(1研) ・退所のつどい(1研)		必ず全活動前→「入所のつどい」 全活動後→「退所のつどい」を行います。		
17:00	打合	代表者打ち合わせ(エントランスホール) 17:00					
17:30	夕食	食堂 17:30	食堂 17:30	食堂 17:30	食堂以外を利用する場合は(野外炊事等)は、食事開始時間をご記入ください。		17:30
18:00	夜間の活動	17:00~19:00 19:00~20:00 ・野外炊事(炊事場) ・キャンプファイヤー(芝生) 活動ごとの時間を記入してください。			30分ごとの8枠から、入浴の希望時間を選び、し点をいれてください。 ※基本1団体1時間です。人数により増えます。 ※調整の結果、必ずしも希望が通るとは限りません。		
21:00		場所： 炊事場・芝生広場	場所：	場所：			
22:30	入浴時間 18:00~ 22:00	□18:00~18:30 □18:30~19:00 □19:00~19:30 □19:30~20:00 □20:00~20:30 □20:30~21:00 □21:00~21:30 □21:30~22:00					
消灯・就寝							

※朝のつどいを希望する場合は、6:45~7:30の間で芝生広場にて実施できます。
 ※活動内容の後にかっこ書きで活動場所を記入してください。(例)入所のつどい(第2研修室)
 ※入浴時間は、①~⑧から選択してください。人数によって選択できる枠数が増減します。
 ※この用紙に記入いただいた個人情報は宿泊利用目的以外には使用いたしません

宿 泊 者 名 簿

埼玉県立長瀬げんきプラザ

団体名					利用責任者			宿泊施設名 (該当に○印)	
利用期間	令和	年	月	日	()	から			
	令和	年	月	日	()	まで	宿泊室		
							テント		

※記入例を参考に、小・中・高・大学生は学年を、一般の方は年齢を必ずご記入ください。
 ※県外にお住まいの方は都道府県名からご記入ください。
 ※日本国内にお住まいでない方は国籍と旅券番号を備考欄にご記入ください。
 ※日帰り利用者の方は、日帰り欄に「○」をつけ、備考欄に「滞在時間」をご記入ください。
 ※この用紙に記入いただいた個人情報は、宿泊利用目的以外には使用いたしません。

2泊以上の場合は同様に記入してください

No.	氏名	性別	年齢 学年	住所	宿泊日に○を記入				日帰り	備考
					/	/	/	/		
例	長瀬 町子	女	中2	秩父郡長瀬町井戸367	○					
	草木 染五郎	男	63	東京都葛飾区南水元0-00-00					○	1日目9:00~21:00
1	忍者 一太郎	男	65	埼玉県さいたま市浦和区x-x-x-x-x	○					
2	忍者 二太郎	男	20	埼玉県さいたま市浦和区x-x-x-x-x	○					
3	くのー 一子	女	35	埼玉県秩父郡長瀬町井戸x-x-x	○					
4	くのー 二子	女	20	埼玉県秩父郡長瀬町井戸x-x-x					○	
5										
6										
7										
8										
9										
10										
11										
12										
13										
14										
15										
16										
17										
18										
19										
20										
21										
22										
23										
24										
25										
26										
27										
28										
29										
30										
合計						3				

全員分必ず記入してください

全員分必ず番地まで記入してください
 ※県外の方は、都道府県名から記入してください

日帰りは、在所時間を記入してください。

30名以上の場合は、2枚目以降を作成してください。

区分ごとと合計人数を記入してください

	未就学	小学生	中学生	高校生	大学生 専門学生等	一般		合計
						~64歳	65歳以上	
男								
女								
計								

部屋割予定表

埼玉県立長瀬げんきプラザ

団体名	長瀬ぼうけんクラブ	利用責任者	床山 匠	宿泊施設名 (該当に○印)
利用期間	令和 2年 5月 13日 (土) から 令和 2年 5月 14日 (日) まで	宿泊室	○	テント
部屋点検時刻	5月14日 8時45分	部屋点検は最終日の8:45でお願いします		

本館 宿泊室																				
2階 (和室)					2階 (洋室)					3階 (洋室)										
201号⑧	202号⑧	203号⑧	204号⑧	205号④	206号④	207号④	208号④	209号④	210号②	301号④	302号④	303号④	304号④	305号④	306号④	307号④	308号④	309号④	310号④	合計
男	女								男	男	男	男	男	男	男	男	男	男	男	2
6	6								2											14
□	□								○											

下の丸数字はその宿泊室の定員です。定員以上の人数は泊られません。

男女どちらの部屋か○をつけてください (excelで作成の場合は当てはまらない方を消してください)

この宿泊室に泊まる人数を記入してください

合計宿泊人数を記入してください。

宿泊者の構成により、記号を記入してください。

※大人のみ=○、子どものみ=□、混合=△をつけてください。

テント泊												
テント点検時刻	月 日		時 分		寝袋使用数		備考					
人数	A	B	C	D	E	F	G	H	I	J	計	
											0	

- (留意点)
- 1 宿泊室での飲食はできません
 - 2 宿泊室は、点検表を参考
 - 3 忘れ物のないよう念入りにお確かめください。
 - 4 1階に医務室がございます。必要な方は、ご利用ください。
- 日によって宿泊人数が変わる、部屋移動があるなどの場合は、その分を作成してください。

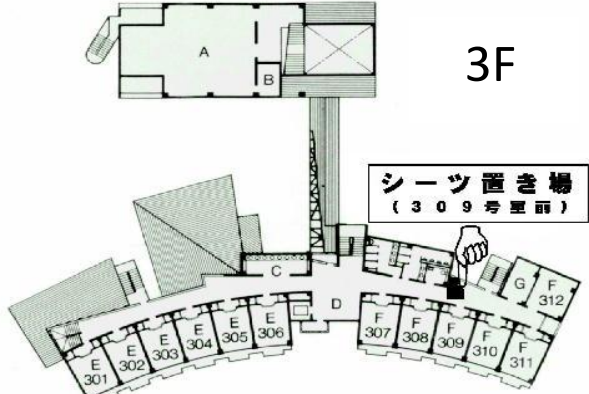
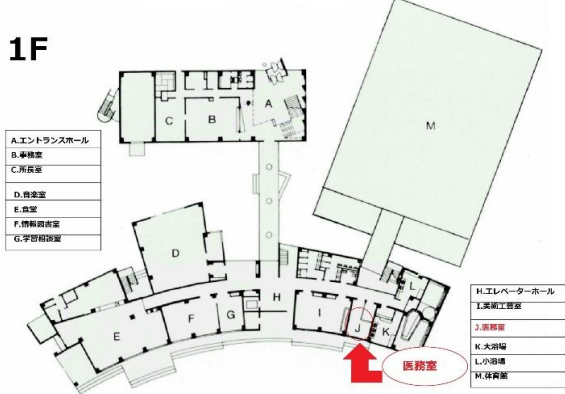

※一人 シーツ：2枚、枕カバー：1枚
 ※表示された数だけ、各団体ごとに持って行く。
 足りない場合や余分がある場合は事務室までお話しください。
 最終日の朝、青の返却袋にシーツを戻します。(309号室前)

食 事 申 込 書

埼玉県立長瀬げんきプラザ

食数変更があれば、この様式で再提出してください。

令和 年 月 日

団体名	責任者名
	連絡先

※注文の際は各食5食以上からの受付となります。(単位：食)

食堂	朝食 (7:30)					昼食 (12:00)					夕食 (17:30)				
	800円 中学生 以上	700円 小学生	600円 未就学	無料 3歳 未満	計	900円 中学生 以上	800円 小学生	700円 未就学	無料 3歳 未満	計	1,000円 中学生 以上	900円 小学生	800円 未就学	無料 3歳 未満	計
月 日															
月 日															
月 日															
月 日															
月 日															

区分ごとの食数と合計数を記入してください。
※エクセル版では計が自動計算になります。

引き渡し時間を記入してください

班編成があれば記入してください。食材を分けてお出しします。
エクセル版では、班編成数が注文数に自動反映するようになっています。

野外炊事	メニュー	引き渡し時間	注文数	班編成	調理済
月 日	カレー炊飯 セット (860円)	:	人分	人分 × 班 人分 × 班 人分 × 班	
月 日	ハーフキュー Aセット (1,500円)	:	人分	人分 × 班 人分 × 班 人分 × 班	
月 日	ハーフキュー Bセット (2,000円)	:	人分	人分 × 班 人分 × 班 人分 × 班	
月 日	ハーフキュー Cセット (2,500円)	弁当の引き渡しは、 10時以降でお願いします。	人分	人分 × 班 人分 × 班 人分 × 班	
月 日	焼き セット (800円)		人分	人分 × 班 人分 × 班 人分 × 班	調理済み

どちらか一つを
持ち込みは禁止です。
別途「飲酒許可申請書」
の提出が必要です。
注文可能数は1人あたり
ビール2缶、または日本酒
1合です。

弁当	メニュー	引き渡し時間	注文数	酒類	メニュー	飲酒時間	注文数
月 日		:	個	月 日		:	個
月 日		:	個	月 日			個
月 日		:	個	月 日			個
メニュー	おにぎり(2個)弁当：450円 / おにぎり(3個)弁当：550円 からあげ弁当：700円 ※弁当は全て500mlのお茶付き			缶ビール：300円 /			ル：

アレルギーの有無を
記入してください。
ある場合は、別途
「アレルギー等記入
表」を提出してくだ
さい。

連絡事項 ※アレルギー等は アレルギー等記入表を お使いください。	アレルギー	
	<input type="checkbox"/>	有
	<input type="checkbox"/>	無
該当に「○」を 選択してください。		

お支払方法 ■退所時に事務室窓口にて現金でお支払いください。宿泊料等とは会計が別になります。
※退所日の朝に事務室でお支払いください。

【キャンセル料について】

1. 利用日3日前の午前中までの変更については、キャンセル料は生じません。
2. 利用日3日前の正午から前日17:00までの変更は、キャンセル料【料金の半額】が生じます。
3. 前日17:00から当日の変更の場合は、キャンセル料【全額】が生じます。予めご了承ください。

※この用紙に記入いただいた個人情報(住所、氏名、電話番号)は宿泊利用目的以外には使用いたしません。 2024/7/1 改定

アレルギー等記入表

団体名	長瀬ぼうけんクラブ	利用責任者	床山 匠
-----	-----------	-------	------

利用期間	令和 2 年 5 月 30 日 (土) から 令和 2 年 5 月 31 日 (日) まで
------	--

	氏名	年齢	性別	内容	持込薬	部屋No.
1	忍者 一太郎	65	男	甲殻類(カニ、エビ)アレルギー	なし	201
2	忍者 四太郎	小4	男	生卵	なし	201
3	くのー 二子	20	女	そば	なし	202
4	くのー 七子	小5	女	ナッツ類全般	エピペン	202
5						
6						
7						
8						
9						
10						
11						
12						
13						
14						
15						

花粉症は記入の必要はありません。

食事アレルギー対応は、完全除去でよろしくお願いいたします。

配慮が必要な場合、その他ご心配な点があれば、この欄に詳しく記入してください。

※この用紙に記入いただいた個人情報は、宿泊利用目的以外には使用いたしません。

その他申込書

団体名						車、バスの別、台数 他ご記入ください。		
利用日	月	日	～	月	日			
炊事用品	現有数	数量	駐車場			台数		
包丁	25		普通車	<input type="checkbox"/> 終日留置	<input type="checkbox"/> 乗降のみ	/		
チャッカマン	8			送り時	: ~ :			
飯ごう	兵17/筒16			迎え時	: ~ :			
しゃもじ	16		バス	<input type="checkbox"/> 大型 <input type="checkbox"/> 中型 <input type="checkbox"/> 小型		台数		
鍋	大12			<input type="checkbox"/> 終日留置	<input type="checkbox"/> 乗降のみ	/		
鍋	小20/中10			送り時	: ~ :			
片手鍋	10			迎え時	: ~ :			
トング	22		貸出し品				数量	
バーベキュー鉄板	11		アンプ			2		
バーベキューコンロ	8		マイク			2		
バーベキュー串	41		スクリーン			2		
フライ返し	25		プロジェクター(HDMI端子)			2		
焼きそばヘラ	8		延長コード			3		
おたま								
まな板	20		<input type="checkbox"/> LEDキャンドル(体育館用) <input type="checkbox"/> LEDキャンドル(音楽室用) <small>※各12本セットです。お選びください。 単3電池を24個ご用意ください。</small>			1		
金属ボウル	28					/		
ザル付ボウル	14							
洗い桶	6		販売品その他			金額		
皮むき	14		炊事用薪 1束			600 円		
コップ	100		炊事用炭 3kg			1,000 円		
カレー皿	100		キャンプファイヤー薪			5,500 円		
スプーン	133		キャンプファイヤートーチ/1本			300 円		
小分け皿	銀33/白78		キャンプファイヤーセット(トーチ3本付)			6,000 円		
平皿	26		毛布(テント泊)			300 円		
ご飯茶碗	128		寝袋			300 円		
おわん	76		ごみ袋			110 円		
フォーク	100		コピー(白黒)			10 円		
計量カップ	13		コピー(カラー)			50 円		
ヤカン	5		自転車(保険料)			130 円		
菜ばし	36							

当日の追加購入も
可能です。

プログラム申込書

団体名					利用責任者		
利用期間	令和	年	月	日 ()	から	晴天プログラム	<input type="checkbox"/>
	令和	年	月	日 ()	まで	雨天プログラム	<input type="checkbox"/>
						晴雨問わず	<input type="checkbox"/>

晴雨のチェックを忘れずをお願いします。

☐を■にして選択してください。

基本的には団体の皆様指導のもと実施していただきます。プログラムにあった施設での活動をお願いしていますので、空き状況をご確認の上、早めにご相談ください。

内容	材料引き渡し時間	個数	実施施設	指導希望
ハンコ	月 日 () :			有 / 無
勾玉	月 日 ()			有 / 無
バードコール	月 日 ()			-
ティピーランタン	月 日 ()			-
パラコード	月 日 () :			有 / 無
レジン	月 日 () :			有 / 無
	月 () :			
	月 () :			
	月 日 () :			

指導者及び活動場所の確保が必要です。1か月前までにお申込みください。

その他のプログラムはご記入ください。

※プログラムの料金は、各自で事前にご確認ください。 ※材料のみの提供と一部道具の貸出とがあります。

	プログラム概要	各団体で用意するもの
ハンコ 約1時間	石を彫って、ハンコを作ります。千枚通しやボールペンなどで簡単に彫れる柔らかいろう石を使用しています。小さなお子様でも作成できます。	・ボールペン ・軍手
勾玉 約2時間	石を削りまが玉を作ります。仕上げにニス塗り光沢を出しヒモをつけて出来上がりです。ニスの乾燥には作成時間とは別に数時間かかります。	・油性マジック(細) ・軍手
バードコール 約1時間	木材と金属のボルトを使い鳥の鳴き声のような音を出します。側面に色や絵を描きヒモをつければ出来上がりです。小さなお子様でも簡単に作成できます。	・色塗ペン
ティピーランタン 約30分~1時間	テント幕となる用紙に模様を描き、中にLEDランタンを設置して、小さなティピーランタンを作ります。小さなお子様でも簡単に作るができます。	・色塗ペン ・ハサミ のりまたはテープ
パラコード 約30分~1時間	パラシュートコードを編み、アクセサリにしていきます。解いてヒモとして使用することもできるので、便利アイテムとしてもバッチリです。	
レジン 約1時間	樹脂(レジン)を紫外線で固めて小さなアクセサリを作ります。少人数での活動に向いています。	

各団体でご用意ください